

Pagos

2025

QUEREMOS FORMAR HUMANOS PLENOS,
no importa lo que tengamos que hacer.



**Querida madre
de familia, querido
padre de familia:**

*Realizar tus pagos
en la plataforma
es muy fácil.*



1

Ingresa al sitio web de UNOi México unoi.com.mx



2

Dirígete al menú principal y en **Usuarios** se desplegará un submenú, haz clic en **Plataforma de pagos papás**. En esta plataforma podrás realizar el pago de nuestra solución adquirida de forma rápida y sencilla.



3

Una vez dentro, es importante que tengas a la mano la siguiente información: nombre completo del colegio, estado y municipio del colegio, nombre completo del alumno y datos de la tarjeta de crédito o débito y constancia de situación fiscal (en caso de requerir factura).



4

Iniciar sesión

Tienes 3 opciones:

- Iniciar con un perfil registrado
- Registrarte
- Recuperar contraseña

4.1 Si cuentas con un correo registrado o un nombre de usuario, escríbelo en el campo de usuario e ingresa tu contraseña; en caso de no recordarla, haz clic en:

¿Olvidaste tu contraseña?

4.2 Si no cuentas con un perfil y creas uno nuevo, escribe un correo electrónico y haz clic en **Registrar**; aparecerá un mensaje en el que se indica que se te ha enviado un e-mail a tu cuenta de correo.

4.3 Una vez que hayas recibido el correo, deberás **hacer clic en la liga** que verás en el cuerpo del mensaje para crear tu cuenta.

5

Una vez que entres a la plataforma de pagos, si no cuentas con alumnos relacionados a tu usuario, es necesario hacer clic en **Buscar alumnos**.

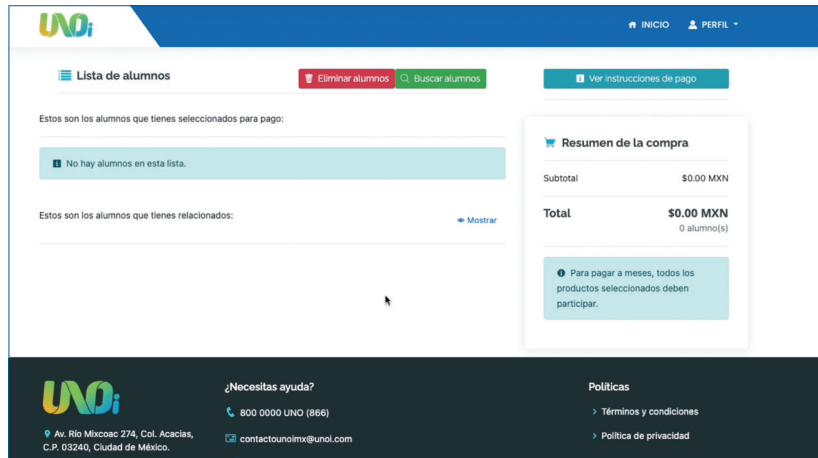

5.1 Al hacerlo, el sistema te pedirá ubicar el estado, municipio, ID (opcional) y nombre del colegio; a continuación, haz clic en **Buscar**.

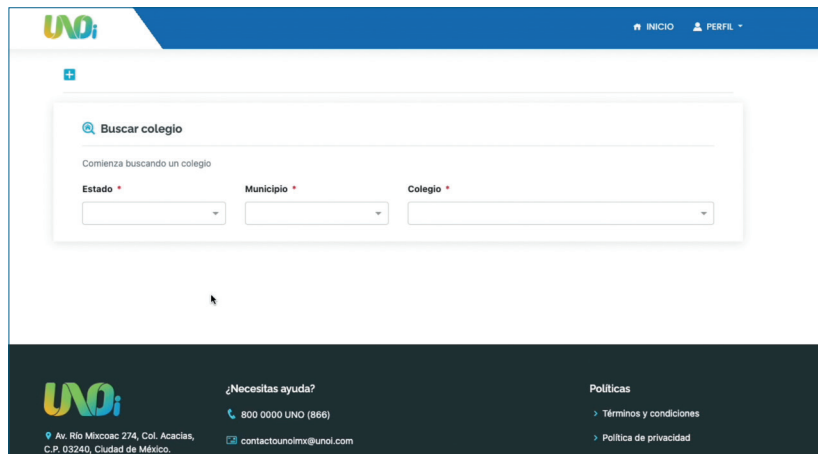

5.2 Una vez encontrado el colegio, ingresa el nombre y apellido del alumno y haz clic en **Buscar** (si el alumno no aparece, será necesario que contactes a tu colegio).

UNOi INICIO PERFIL

Buscar alumno(s)

Busca alumnos por nombre y apellido

Buscar por: Nombre y apellido

Nombre y apellido *

Para continuar, debe seleccionar al menos un alumno e indicar su relación correspondiente.

Comienza buscando un colegio

Estado * Municipio * Colegio *

¿Necesitas ayuda?
800 0000 UNO (866)
contactounoimx@unoi.com

Políticas
> Términos y condiciones
> Política de privacidad

Av. Río Mixcoac 274, Col. Acacias, C.P. 03240, Ciudad de México.

5.3 Cuando el sistema encuentre el nombre del alumno, deberás seleccionarlo e indicar la relación que tienes con este último (padre, madre, tutor, otro) y hacer clic en **Agregar alumno seleccionado**.

UNOi INICIO PERFIL

Buscar colegio

Comienza buscando un colegio

Estado * Municipio * Colegio *

Buscar alumno(s)

Busca alumnos por nombre y apellido

Buscar por: Nombre y apellido

Nombre y apellido *

Para continuar, debe seleccionar al menos un alumno e indicar su relación correspondiente.

Nombre	Grado	Relación*
<input type="checkbox"/> ARIANA BASACA QUINTERO	1º- Primero Primaria	<input type="text" value="Madre"/>





6

Al momento de agregar al alumno te aparecerá el ciclo escolar, grado, el material y el monto a pagar. Deberás verificar que el ciclo, grado y monto sean correctos y hacer clic en **Proceder al pago**.

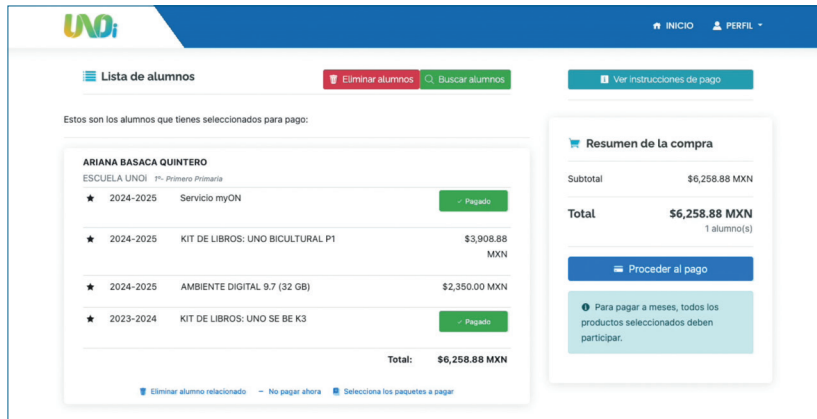

The screenshot displays the UNOi payment interface. At the top, there is a navigation bar with 'UNOi' logo, 'INICIO', and 'PERFIL'. Below the navigation bar, there is a section titled 'Lista de alumnos' with buttons for 'Eliminar alumnos', 'Buscar alumnos', and 'Ver instrucciones de pago'. The main content area shows a list of selected items for a student named 'ARIANA BASACA QUINTERO' from 'ESCUELA UNDI' (Primero Primaria). The items are:

Ciclo Escolar	Grado	Material	Monto	Estado
2024-2025	Primero Primaria	Servicio myON		Pagado
2024-2025		KIT DE LIBROS: UNO BICULTURAL P1	\$3,908.88 MXN	
2024-2025		AMBIENTE DIGITAL 9.7 (32 GB)	\$2,350.00 MXN	
2023-2024		KIT DE LIBROS: UNO SE BE K3		Pagado
Total:			\$6,258.88 MXN	

At the bottom of the list, there are buttons for 'Eliminar alumno relacionado', 'No pagar ahora', and 'Selecciona los paquetes a pagar'. To the right, there is a 'Resumen de la compra' section showing a subtotal of \$6,258.88 MXN and a total of \$6,258.88 MXN for 1 student. A 'Proceder al pago' button is located below the summary. A note at the bottom right states: 'Para pagar a meses, todos los productos seleccionados deben participar.'



7

Antes de continuar, valida si requieres o no factura. De no requerirla, debes hacer clic en el botón **NO** y confirmarlo. Posteriormente, el sistema no permitirá la emisión de tu factura.

¿Requieres Factura?

Selecciona tus datos de facturación

⚠ No tienes datos de facturación
 Agrega datos de facturación

Agregar datos de facturación

Mostrar datos de facturación ocultas ▾

7.1 Si seleccionaste la opción **SÍ**, la página te direccionará a la pantalla en la que podrás ingresar tus datos de facturación, incluyendo la constancia de situación fiscal. Si ya los ingresaste con anterioridad, deberás seleccionar la opción **Datos de facturación** para revisarlos y/o modificarlos y, en ambos casos, hacer clic en **Guardar y continuar**.

UNOi

INICIO PERFIL ▾

ⓘ **Aviso.**
 Estimado padre de familia:
 Si solicitas factura es importante **que proporciones correctamente tus datos de facturación** para realizar de forma exitosa la emisión de tu comprobante fiscal:

- RFC
- Nombre o denominación social
- Régimen fiscal
- Código postal de tu domicilio fiscal

Nota: Los datos que se listan previamente deberán ser los mismos que se encuentran en tu **Constancia de Situación Fiscal**, la cual podrás consultar en la siguiente dirección:
<https://www.sat.gob.mx/aplicacion/login/53027/genera-tu-constancia-de-situacion-fiscal>.
 Agradecemos tu atención y colaboración.

ⓘ Al hacer clic en el botón guardar/continuar, estás aceptando los términos y condiciones.

Continuar →

Volver al inicio →

¿Requieres Factura?

Selecciona tus datos de facturación

⚠ No tienes datos de facturación
 Agrega datos de facturación

Agregar datos de facturación

Mostrar datos de facturación ocultas ▾

8

Elige el método de pago: Con tarjeta bancaria, en ventanilla o en OXXO.

Formas de pago

Cualquier duda o aclaración, únicamente se realizará con la persona registrada en DATOS PERSONALES

Verifica la forma de pago, una vez seleccionada, no podrás cambiarla



<p>Cilbaramex Pago en ventanilla (Efectivo)</p> <p>Paga en una sola exhibición únicamente con EFECTIVO en sucursales Cilbaramex</p> <p>\$6,525.00 MXN Generar Ficha</p>	<p>Cilbaramex Pago en ventanilla (Cheque)</p> <p>Paga en una sola exhibición únicamente con CHEQUE en sucursales Cilbaramex</p> <p>\$6,525.00 MXN Generar Ficha</p>
<p>BBVA Pago en practicafe</p> <p>Paga en una sola exhibición en practicafe BBVA</p> <p>\$6,525.00 MXN Generar Ficha</p>	<p>Cilbaramex BBVA VISA</p> <p>Pago a plazos con tarjetas Cilbaramex y BBVA o pago de contado con cualquier tarjeta Visa o Mastercard</p> <p>\$6,525.00 MXN Continuar</p>
<p>BANORTE Banorte y otras tarjetas</p> <p>Banorte, Afirma, Banco del Bajío, Banregio, Banco Ahorro Fama, Ica, HSBC, Inbursa, Invea Banco, Liverpool, Banca Afirme, Banjerito, Itaúcard, Santander y Scotiabank</p> <p>\$6,525.00 MXN Continuar</p>	<p>OXXO Oxxo</p> <p>Paga en cualquier tienda OXXO en una sola exhibición. Si la cantidad que pagarás es mayor a nueve mil pesos, se generarán dos recibos, asegúrate de pagar ambos</p> <p>\$6,525.00 MXN Generar Ficha</p>
<p>American Express</p> <p>En una sola exhibición</p>	

Plazos Banorte Y Otras Tarjetas

Esta opción le genera un cargo financiero adicional al cobro del material y puede variar de acuerdo con el plazo que seleccione.

Contado

Paga en una sola exhibición con tarjetas participantes. No se acepta American Express.

Pagos de \$6,258.88 MXN

\$6,258.88 MXN PAGAR

3 Meses

Paga durante 3 meses con tarjetas participantes. No se acepta American Express.

Pagos de \$2,244.66 MXN

\$6,733.98 MXN PAGAR

9 Meses

Paga durante 9 meses con tarjetas participantes. No se acepta American Express.

Pagos de \$490.78 MXN

\$4,417.02 MXN PAGAR

6 Meses

Paga durante 6 meses con tarjetas participantes. No se acepta

8.1 Captura los datos de tu tarjeta y verifica si cuenta con opciones de pago a plazos diferidos (solo vigentes hasta el 31 de agosto).

8.2 Al hacer clic en **Continuar**, automáticamente saldrás de nuestra plataforma y accederás a la plataforma bancaria.

8.3 El pago en OXXO aplica para montos menores de \$ 9,000. Se descargará una ficha por alumno.

9

Una vez realizado el pago, serás redirigido al portal de pagos UNOi. Tu confirmación será enviada al correo electrónico que hayas registrado. Si no ves el correo de confirmación, puedes revisar en tu bandeja de No deseados o spam (en el caso de no recibir la confirmación, puede obtenerse ingresando nuevamente en el portal de pagos, sección **Perfil** y haciendo clic en **Mis pagos**).



Contáctanos a través de
WhatsApp: 800 0000 866
Mail: contactounoimx@unoi.com

Notas

- Una vez hecho el pago deberás esperar a que tu banco confirme el pago como realizado. El pago puede tardar de 24 a 48 horas hábiles en verse reflejado.
- Asegúrate de conservar esta confirmación como comprobante de tu pago.
- Es importante guardar el Ticket/ Voucher en caso de haber pagado en OXXO o ventanilla Banamex.
- Recuerda que puedes pagar a 3, 6 o 9 meses con cargos financieros bancarios. Vigente hasta el 31 de agosto. Verifica si tu tarjeta cuenta con promociones de pago a meses.

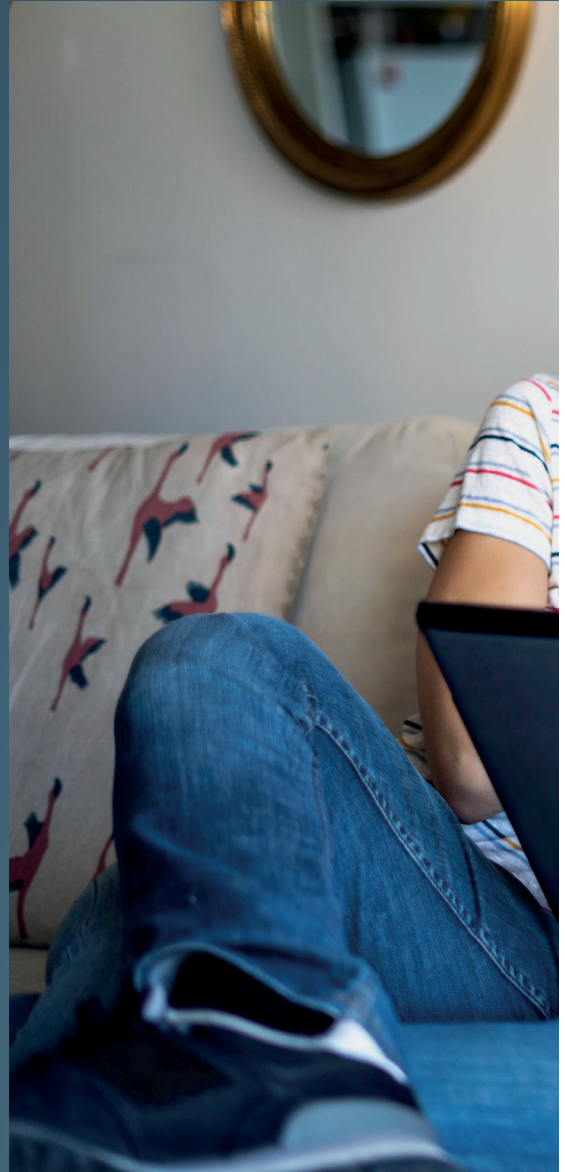



UNOi
unoi.com.mx

